

PROCES VERBAL CONSEIL D'ECOLE n°3
Année scolaire : 2020/2021
Circonscription de LYON 8 – LYON 2

Ecole	Ecole maternelle Jean GIONO
Coordonnées :	18 rue Stéphane COIGNET, 69008 LYON
Adresse, N°de tel, adresse mail	04 78 76 13 77
Direction	Marie BILLAUD

Date	22/06/2021
Ouverture de séance	18h00
Clôture de séance	19h15

Présents

NOM	FONCTION
Marie BILLAUD	Directrice de l'école
Charline SASSET	PE classe 5
Isabelle ROTAGNON	PE classe 1
Yolaine THERETZ	PE classe 9
Joanita MOUNICHY	PE classe 6
Pauline LAPEYRE	PE classe 7
Audrey GARCIA	PE classe 2
Arnaud GROSPERIN	PE (titulaire de secteur)
Raphaël PEZERAT	Parent délégué
Laëtitia CREPIAT	Parent délégué
Mathilde RIVIELLO	PE à la rentrée 2021
Florence CLERMOND	PE à la rentrée 2021
Camille VITTE	PE classe 4
Iris AGNESE-JUNG	PE classe 3
Jean Luc GIRAULT	Elu ville de Lyon 8
Jeanne DUCREUX	PE classe 8

Ordre Du Jour

- 1/ Effectifs prévisionnels pour septembre 2021
- 2/ Le dédoublement des GS et l'organisation pédagogique de l'école
- 3/ Les travaux et équipements de l'école
- 4/ Les projets de l'école : bilans et projection pour l'année prochaine

Compte-rendu du conseil

1/ Effectifs prévisionnels pour septembre 2021

Inscriptions pour septembre 2021 (à la date du 22 juin) :

16 TPS / 60 PS (+2 dérogations sortantes) / 74 MS / 76 GS (+ 1 dérogation entrante) = 226 élèves

Pour rappel inscriptions en 2020 :

Elèves inscrits en mairie et à l'école à ce jour : 15 TPS - 51 PS - 76 MS - 63 GS

Effectifs en hausse avec campagne d'inscriptions qui n'est pas terminée. Classiquement chaque année, des inscriptions ont lieu dans l'été.

2/ Le dédoublement des GS et l'organisation pédagogique de l'école

Mouvement du personnel :

- Enseignants : L'inspection académique a prévu 3 postes supplémentaires pour le dispositif des GS dédoublées.

Départs de Camille Vitte, Charline Sasset, Yolaine Theretz et Arnaud Groperrin

Arrivées de Florence Clermond, Mathilde Riviello, Sabah Aoudji, Juliette Mathus et Ludivine Bru.

Nous attendons donc encore au moins 3 personnes : 1 temps plein décharge direction (sur la classe 4), et les compléments de temps partiels des enseignants à 80%.

- Atsems : Aminata Diaby quitte l'école cet été (une nouvelle Atsem sera donc présente dans l'équipe à la rentrée). Florence Bonnet est de retour depuis quelques semaines. Karen Saugéy sera de retour à l'hiver 2021-2022.

-AESH: Pour l'instant aucune information

-Services civiques : Départs de Lisa de Simone ainsi que Nathan Devillard, en missions de service civique limitées à 7 mois ou pour l'année scolaire.

Projet de répartition des classes :

TPS-PS	TPS-PS	PS-MS	PS-MS	PS-MS	PS-MS	GS	GS	GS
2-3 ans		3-4 ans				5-6 ans		
1 enseignant + 1 atsem dans chaque classe						2 enseignants + 1 atsem		
Classe 1	Classe 3	Classe 9	Classe 5	Classe 8	Classe 4	Classe 7	Classe 6	Classe 2
Isabelle	Iris	Ludivine	Juliette	Sabah + comp	?	Pauline Jeanne + comp	Audrey Joanita + comp	Mathilde Florence + comp
?	Marie Puis Karen	Sofia	Choubeila	Anissa	Nora	Virginie	Florence	Florence + comp
10 + 15	10 + 15	7 + 19	7 + 19	8 + 18	8 + 18	12 + 13	12 + 13	13 + 13
25	25	26	26	26	26	25	25	26

Si un poste en moins en GS

TPS-PS	TPS-PS	PS-MS	PS-MS	PS-MS	PS-MS	GS 2PE	GS 2PE	GS 1PE
10 + 15	10 + 15	7 + 19	7 + 19	8 + 18	8 + 18	15 + 15	15 + 15	16
25	25	26	26	26	26	30	30	16

Si obligation de « remplir » les GS dédoublées avec des MS pour compléter les effectifs et suppression d'un poste dans les autres classes

TPS-PS	TPS-PS	PS-MS	PS-MS	PS-MS	GS	GS	GS + MS
10 + 15	10 + 16	7 + 20	7 + 20	7 + 20	15 + 15	15 + 15	16 + 14
25	26	27	27	27	30	30	30

Les enseignants sont inquiets des départs et arrivées très fréquents sur notre école qui pourrait jouer sur une éventuelle fermeture de classe. Il n'y aura plus de triples niveaux pour lisser les flux et répartir des élèves qui arrivent en cours d'année.

Pour information, cette année, il y a eu une trentaine de radiations mais l'équivalent en inscriptions (variation d'une classe entière sur l'année dû aux flux d'entrants / sortants sur l'école et le quartier de manière générale).

3/ Les travaux et équipements de l'école

Bilan des petits travaux et équipements effectués :

- Des Poubelles de tri ont été installées dans toutes les salles de l'école pour le tri des papiers
- Des films anti-uv viennent d'être installés dans différentes salles de l'école. Les effets sur la température intérieure se font déjà sentir.
- Livraison d'équipement sportif : matériel d'EPS + engins roulants que les PE doivent monter avant utilisation par les élèves à partir de septembre
Changement de verrou de la cabane à vélo coté A.
- L'équipe est en attente d'une livraison de meubles qui a été acceptée par la mairie à l'hiver 2021. Les meubles devaient arriver avant la fin de l'année scolaire.

Renouvellement des demandes :

- Toujours une Demande de cabane à vélos coté B
- Cloisonnement de la petite et la grande BCD (re)demandé au printemps – échanges de mails avec les différents services et élus

Petit espace BCD > en faire un espace de décroisonnement pour le temps scolaire + utilisable sur les temps périscolaires (penser à des parois vitrées en hauteur pour la lumière du jour)

Grand espace > une vraie BCD cloisonnée indépendante de l'espace couchette ou motricité. Accès par l'extérieur possible, BCD lumineuse car présence de fenêtres.

La demande a été faite aux services par mail en mai 2021. L'équipe municipale s'est engagée à la mise en œuvre de travaux sur l'année scolaire 2021-2022 pour la rentrée scolaire 2022.

De manière provisoire, des paravents ont été commandés par les services de la mairie pour déjà cloisonner le petit espace sur l'année scolaire 2021-2022. Mail du 25 mai pour confirmer la commande par la mairie (les paravents devraient être livrés et installés avant la fin de l'année scolaire).

Plan du
Bâtiment B
mai 2021

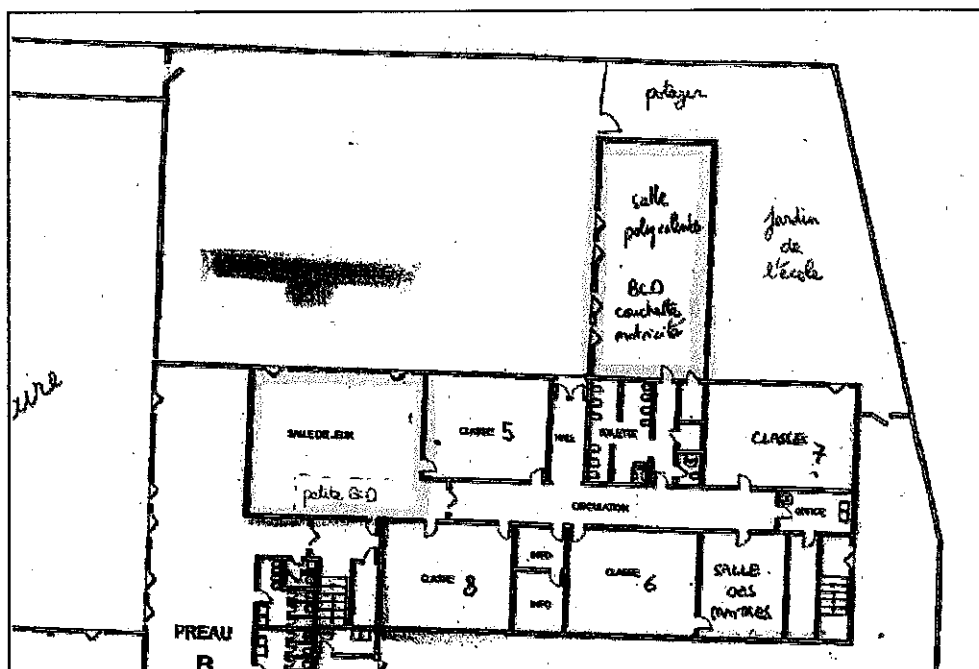

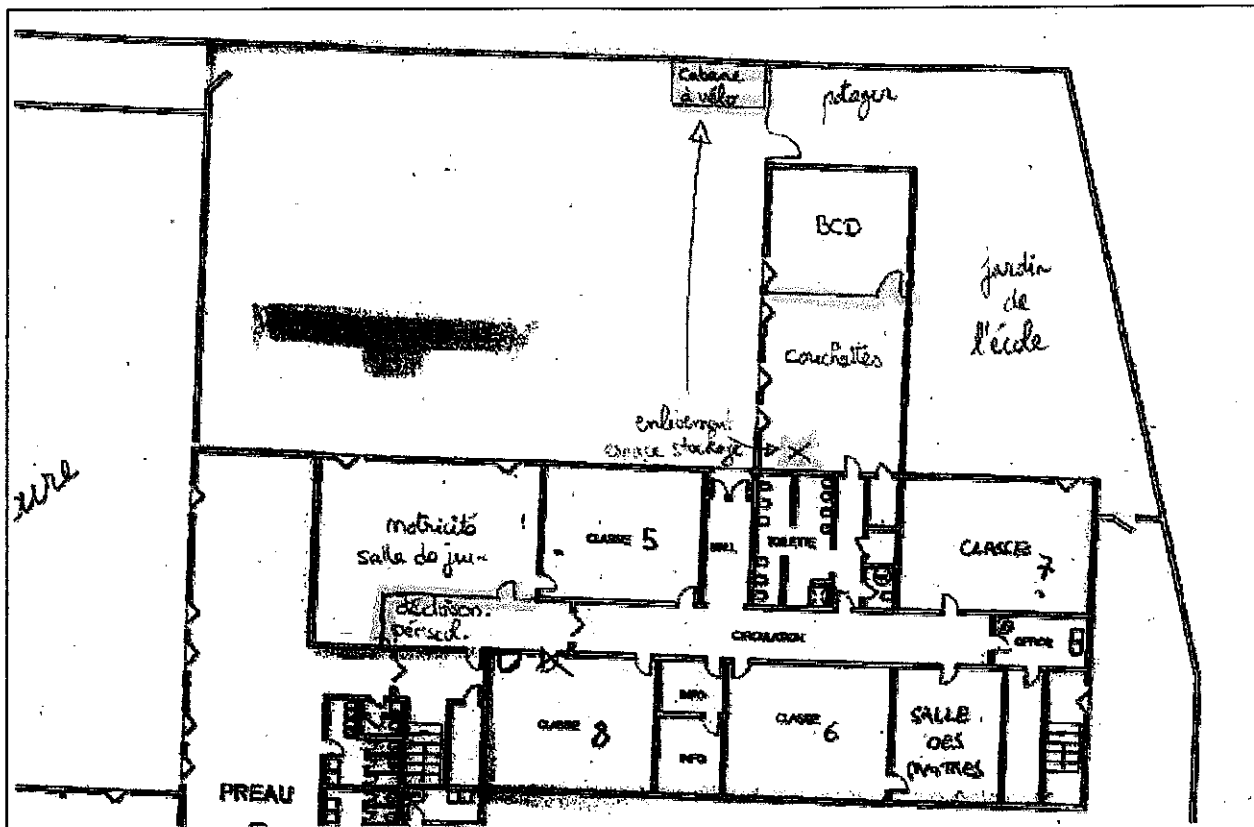

Plan du bâtiment B - Travaux envisagés en 2021-2022

Autres signalements sur les travaux :

- La structure de la récréation côté A a été cloisonnée car elle n'est a priori pas aux normes (problème de revêtement au sol). Les élèves n'ont donc plus accès à la grosse structure et ils n'ont plus de jeux hormis les 3 balançoires. Nous ne savons pas quand les travaux seront effectués ?
- Côté B, une balançoire a été retirée et ne sera pas remplacée faute de budget.

Les enseignantes rappellent que le manque de jeux dans les cours de récréation entraîne des comportements inappropriés (jeux de bagarre, violence...). Les enlèvements ou condamnations des jeux n'ont pas pu être anticipés car l'équipe a été mise devant le fait accompli.

- Le sanitaire adulte côté A est condamné depuis plusieurs semaines. Le personnel côté A est obligé de se rendre en élémentaire pour aller aux toilettes. Un technicien est pourtant venu plusieurs fois mais le problème n'est toujours pas réglé.
- Certains sanitaires des élèves sont régulièrement condamnés également (WC descellés, problèmes d'écoulement...)
- Le personnel de l'école apprécierait également un ravalement des peintures intérieures. L'élu municipal répond que ce n'est pas d'actualité sur notre école : d'autres écoles sont bien plus prioritaires sur ce point.

Végétalisation de la cour / Réflexion sur les espaces extérieurs :

- L'arrivée d'eau côté B ne fonctionne pas. Cela pose problème pour l'entretien du potager de l'école.
- L'année prochaine, une réflexion va être engagée avec l'équipe et les usagers sur l'aménagement des cours de récréation et des travaux seront engagés durant l'année scolaire.

4/ Les projets de l'école

Bilan de l'année 2020-2021 :

- Dulala, semaines des langues et fête du printemps
5 classes ont participé à la fête du printemps – 3 enseignantes présentes. Les élèves sont venus chanter des comptines en langue étrangères. Environ une vingtaine d'enfants (sur 125 prévus) étaient présents sur scène.
D'autres actions ont eu lieu à l'école tout au long de la semaine du 7 au 11 juin : exposition plurilingue des mots de politesse à la façon de la Grande Lessive, Bonjours audio tous les matins en cour B, réflexion sur les affichages multilingues plus pérennes sur l'école.
Plusieurs classes ont bénéficié d'une intervention d'Elsa, formatrice Dulala, autour des boîtes à histoires et l'ensemble de l'équipe enseignante et des Atsem a bénéficié d'une demi-journée de formation en visio au mois d'avril.
- Photos de classe : bénéfice de 770€ cette année. Un changement de photographe est envisagé pour l'année prochaine (avec un autre rendu esthétique pour un prix de vente identique)
- Sorties scolaires :
les 2 classes de TPS-PS sont allées à la ferme pédagogique « La ferme de Savoye » toute la journée du mardi 15 juin
les 7 classes de PS-MS-GS sont allées au Grand Parc de Miribel-Jonage avec des ateliers pédagogiques différents en fonction des groupes (journées des 3 et 4 juin).

Perspectives pour l'année prochaine 2021-2022 :

- L'école va continuer son travail autour du multilinguisme et de l'entrée dans le langage
- Item, le collectif de photographes présent sur Langlet-Santy dans le cadre du renouvellement urbain, a proposé d'intervenir dans l'école. Une rencontre est prévu en septembre.
- Projet danse en GS : ateliers dansés + ateliers plastiques autour du livre édité par 2 danseuses + représentations devant les élèves (financement dans le cadre du PEDT avec la mairie de Lyon + complément par la coopérative de l'école)
Un budget supplémentaire va sûrement être demandé auprès de la DRAC pour peut-être aller à la Maison de la Danse en complément des actions à l'école),
- Projets musique rédigé pour les 2 classes de TPS-PS (geste graphique et environnement sonore) et les 4 classes de PS-MS (. Nous sommes en attente de réponse de la part du Conservatoire
- Nous ne sommes pas concernés par le projet théâtre des MS financé dans le cadre de la Cité Educative : une autre action culturelle doit être réfléchi en équipe.
- Potager de l'école : les enseignantes doivent rencontrer les élus et du personnel municipal pour discuter autour de l'aménagement du potager.
- Hôpital des Nounours : l'équipe va refaire une demande mais il y a depuis plusieurs années une grande liste d'attente. Principe de cet hôpital fictif : Les enfants viennent avec un doudou. On imagine que les doudous sont malades ou blessés. On théâtralise l'arrivée aux urgences : salle d'attente, salle d'opération, etc. L'objectif est de dédramatiser le monde hospitalier et le milieu médical.

Kermesse de cette fin d'année

Kermesse le jeudi 1er juillet de 17h à 18h30 organisé par les Graines de Giono et l'aide de l'équipe enseignante.

L'association Les Graines de Giono précise qu'il n'y a pas eu de bénéfices sur la Fête du Printemps (car rachat de stock) mais on attend des bénéfices sur la Kermesse.

Lyon, le 22 juin 2021

Rédigé par la présidente du conseil d'après les notes de la secrétaire de séance

Président de séance :	Secrétaire de séance :
Marie BILLAUD 	Camille VITTE 